Муниципальное бюджетное общеобразовательное учреждение «Средняя общеобразовательная школа №1» г.Бологое, Тверской области

ПАМЯТИ ПАВШИХ БУДЬТЕ ДОСТОЙНЫ…

КАРТА БРАТСКИХ ВОИНСКИХ ЗАХОРНЕНИЙ НА ТЕРРИТОРИИ БОЛОГОВСКОГО РАЙОНА

Выполнили
учащиеся 4 «Б» класса
Руководитель: Иванова Т.В.

НАД ПРОЕКТОМ РАБОТАЛИ УЧАЩИЕСЯ 4 «Б» КЛАССА.
РУКОВОДИТЕЛЬ: ИВАНОВА ТАТЬЯНА ВАСИЛЬЕВНА

ЦЕЛЬ

Составить карту братских воинских захоронений времён Великой Отечественной войны, которые расположены на территории Бологовского района.

ЗАДАЧИ

1. Выяснить разницу между братским воинским захоронением и мемориалом (мемориальным комплексом).

2. Собрать информацию об имеющихся братских воинских захоронениях.

3. Указать на карте Бологовского района места братских воинских захоронений и маршруты от г.Бологое до их местоположения.

4. Выяснить, кто захоронен в этих братских могилах. Все ли погибшие известны.

5. Разместить собранные материалы на школьном сайте для общего пользования.

КАК ЭТО БЫЛО…

ОБЪЕКТ ИССЛЕДОВАНИЯ

БОЛОГОВСКИЙ РАЙОН

В канун 40-летия Великой Победы 4 мая 1985 года Указом Президиума Верховного Совета СССР станция Бологое - Московское была награждена орденом Отечественной войны I степени.

С. Петербург
Боровичи
Валдай
Валдай
НОВГОРОДСКАЯ ОБЛАСТЬ
УДОМЕЛЬСКИЙ
Удомля
ФИРОВСКИЙ РАЙОН
Фирово, Осташков
БЕРЕЗАЙКА
БОЛОГОЕ
КАФТИНО
КУЖЕНКИНО
ВЫПОЛЗОВО
ЛЫКОШИНО
Оз. Пирос
Оз. Удаль
Оз. Хвощня
Оз. Мокрое
Оз. Черное
Оз. Глубокое
Оз. Белое
Оз. Долгое
Оз. Круглое
Оз. Беленец
Оз. Карбасово
Оз. Высокино
Оз. Песчаное
Оз. Хотилицкое
Оз. Раменье
Оз. Смеленец
Оз. Лунево
Оз. Олешино
Оз. Отдыхалово
Оз. Горнешино
Оз. Кайское
Оз. Святое
Оз. Коломенец
Оз. Озеревичи
Оз. Осовец
Оз. Виримия
Оз. Конское
Оз. Глухое
Оз. Шарово
Оз. Великое
Оз. Ореховец
Оз. Ямно
Оз. Ивановское
Оз. Ивановское
Оз. Ивановское

ТОЛКОВАНИЕ СЛОВ

Мемориал - это архитектурное сооружение, воздвигнутое для увековечения памяти о ком или о чём-либо.

Па́мятник - (в узком смысле слова) сооружение, предназначенное для увековечения людей, событий, объектов, иногда животных, литературных и кинематографических персонажей и др.

Монуме́нт - (лат. *monumentum* «воспоминание; памятник», от *monere* «внушать, напоминать, воодушевлять») — значительный по размерам памятник искусственного происхождения.

Обели́ск - (др.-греч. ὀβελίσκος букв. «небольшой вертел») — сужающийся к верху монумент, в большинстве случаев квадратный в сечении.

Бра́тская моги́ла — групповое захоронение умерших примерно в одно время, часто в результате сражения, голода, эпидемии или стихийного бедствия. Для братских могил характерно отсутствие индивидуальных захоронений. Большое количество воинских братских могил появилось в результате Первой и Второй мировых войн.

г.Бологое Обелиск. Вечный огонь

Ж/д вокзал СТЕЛЛА

п.Березайка МБОУ «СОШ № 15»

Медведево МБОУ «СОШ № 55»

Ст.Куженкино Мемориал

Мемориалы, обелиски, памятники Бологовского района

п.Лыкошино Обелиск.

Бологое – 2 Бологовский техникум

Ж/д вокзал Памятник

г.Бологое городское кладбище 1941-1944 г.г.

Братское воинское захоронение времен Великой Отечественной войны №1

Памятник установлен в 1958 году. Реконструирован в 2010 году. ***Захоронено 532 человека***

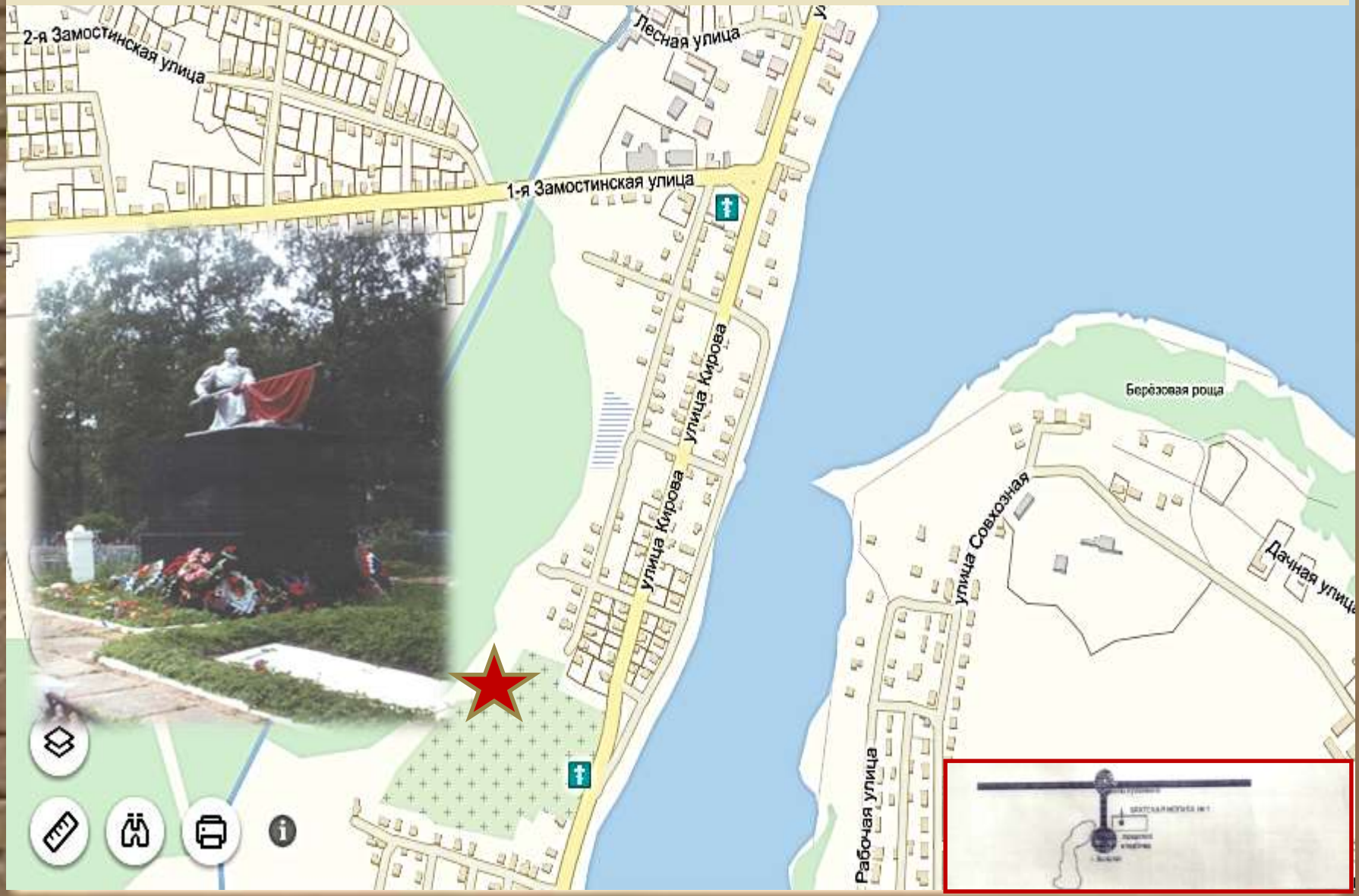

г.Бологое городское кладбище 1941-1945 г.г.

Братское воинское захоронение времен Великой Отечественной войны №2

Памятник установлен в 1958 году. В основании мемориальная плита. ***Захоронено 473 человека***

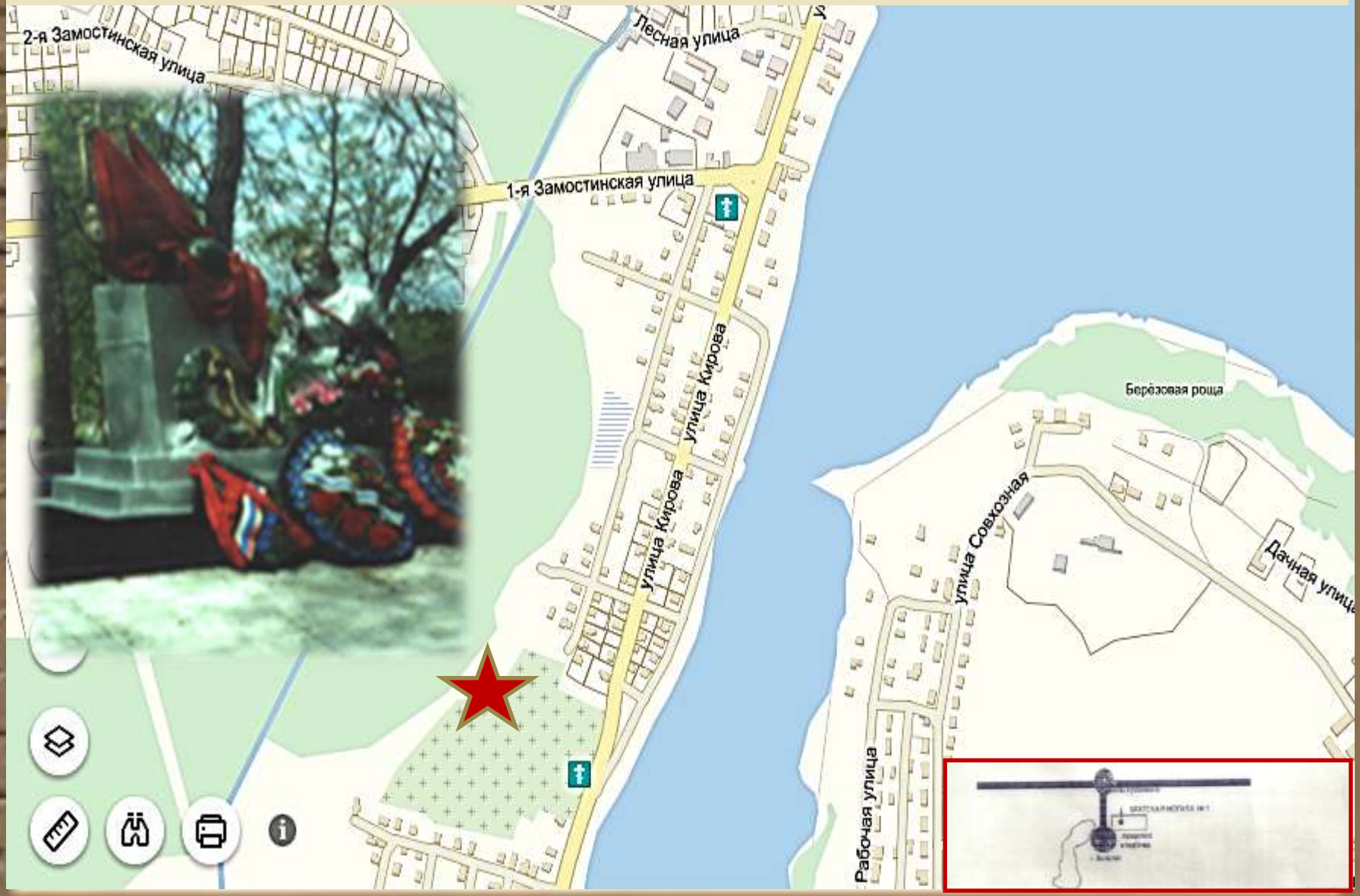

Бологовский район, посёлок Борки – 2

Братская могила *Захоронено 46 человек (26 неизвестно).*

Памятник установлен в 1957 году

Бологовский район, поселок Федосихино, 1941-1945

Братское воинское захоронение времен Великой Отечественной войны Отреставрировано в 2004 году. Захоронено 36 человек (1 неизвестно).

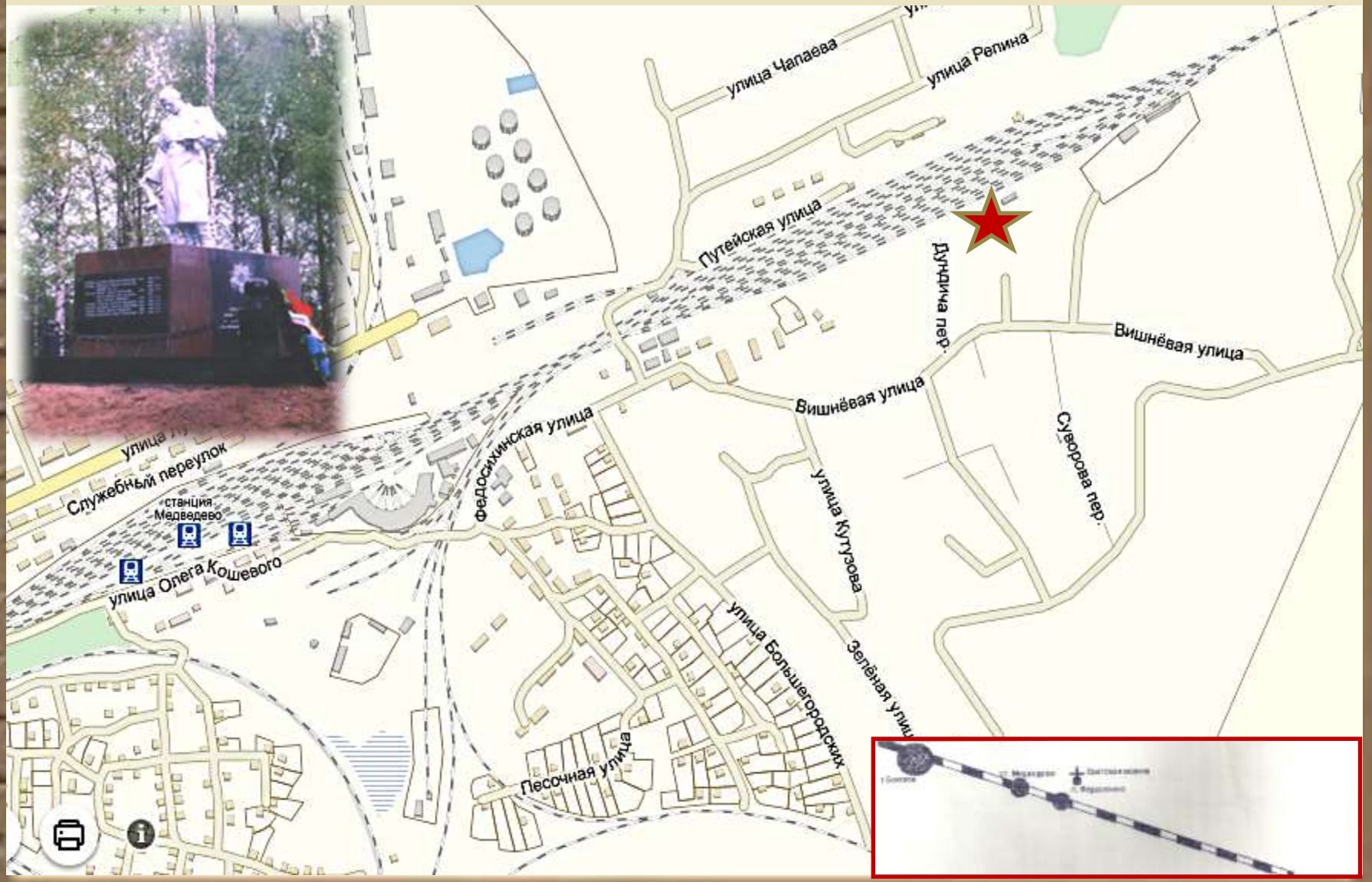

Бологовский район, 316 км. Октябрьской ж/д, 1942-1944 г.г.

Братское воинское захоронение времен Великой Отечественной войны

Памятник установлен в 1958 году.

Захоронено 33 человека (из них 25 неизвестных)

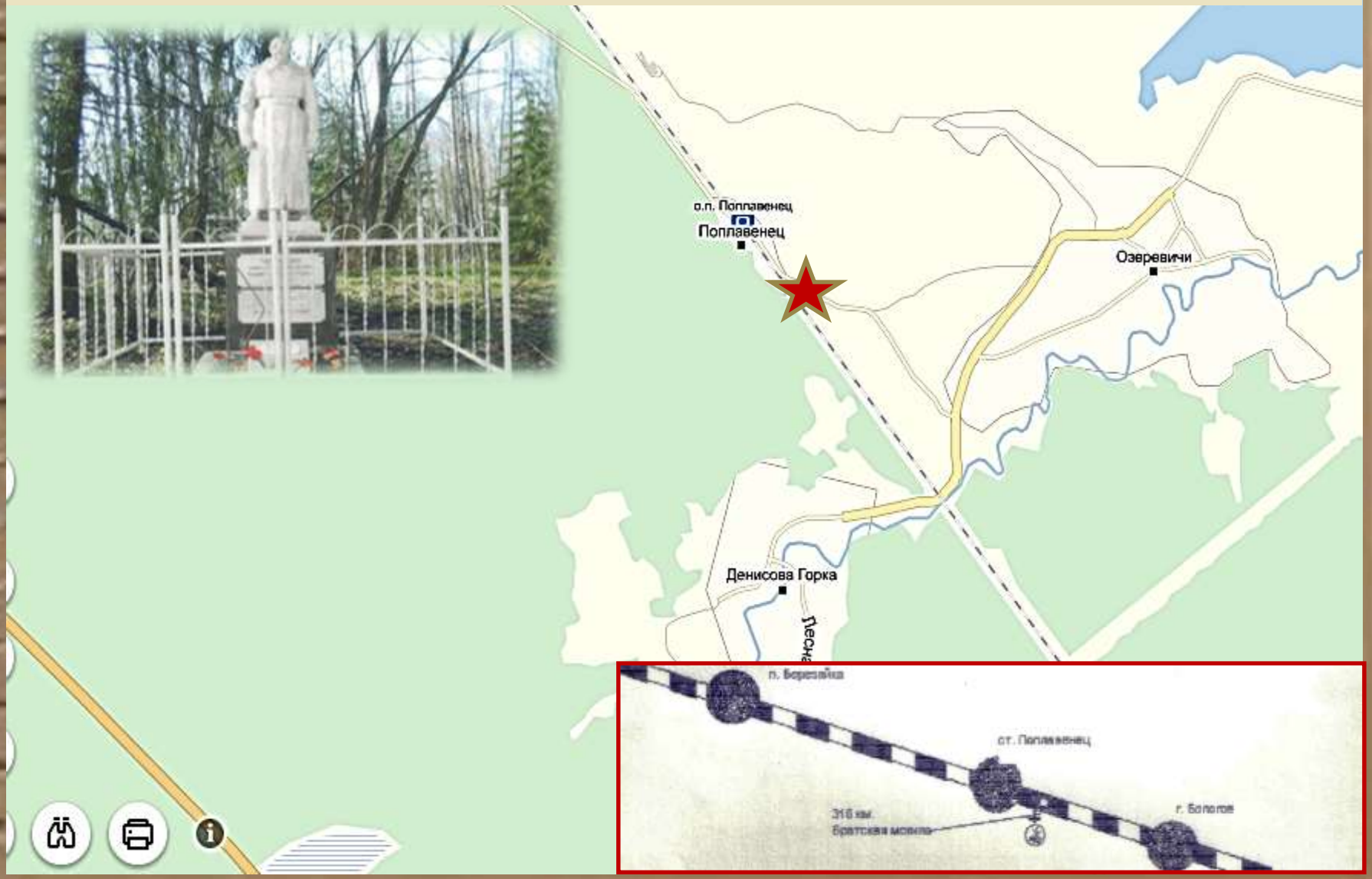

Бологовский район, п. Березайка, кладбище п. Березайка

Одиночное воинское захоронение времен Великой Отечественной войны - Голодный Ф.Ф. (1914 -1941)

Памятник установлен в 1986 году

Бологовский район, д. Заключье, 1942-1945 г.г.

Санитарно-госпитальное захоронение времен Великой Отечественной войны

Памятник установлен в 1958 году, в основании мемориальная доска.

Захоронено 121 человек (Из них 38 неизвестных)

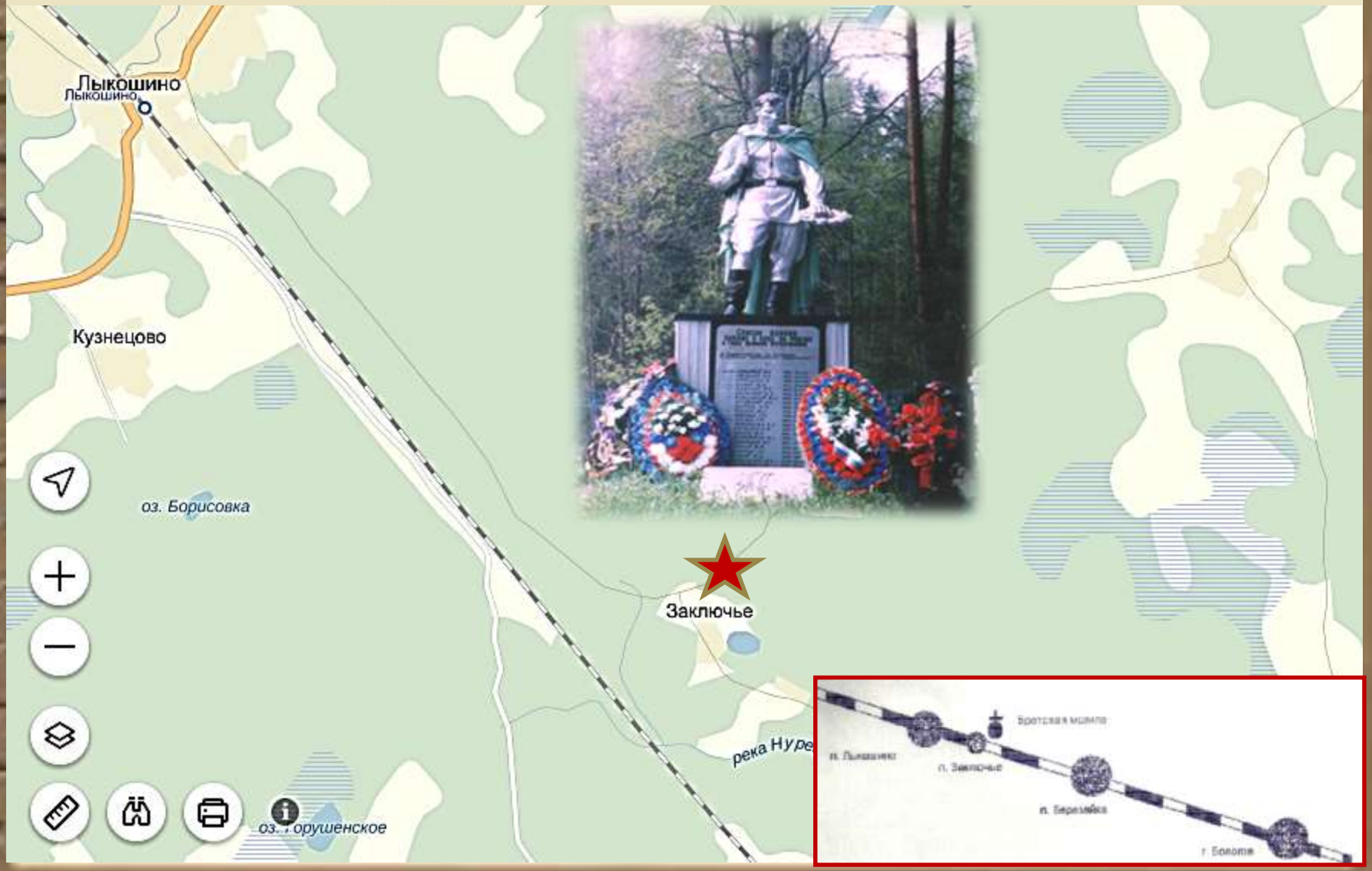

Бологовский район, п.Лыкошино, 1941-1943 г.г.

Братское воинское захоронение времен Великой Отечественной войны

Памятник установлен в 1957 году. В основании мемориальная доска.

Захоронено 88 человек (из них 1 неизвестный)

Бологовский район, Валдайское с/п, д. Широкое, 1942-1943

Санитарно-госпитальное захоронение времен Великой Отечественной войны

Памятник установлен в 1956 году, в 1958 – надгробная плита.

Захоронено 47 человек (10 неизвестно).

Бологовский район, п. Выползово, 1941-1945 года

Братское воинское захоронение времен Великой Отечественной войны

Памятник установлен в 1956 году.

Захоронено 199 человек (из них 1 неизвестный)

Бологовский район, село Куженкино, 1941-1944

Братское воинское захоронение времен Великой Отечественной войны. Памятник установлен в 1957 году, в основании мемориальная доска.

Захоронено 99 человек.

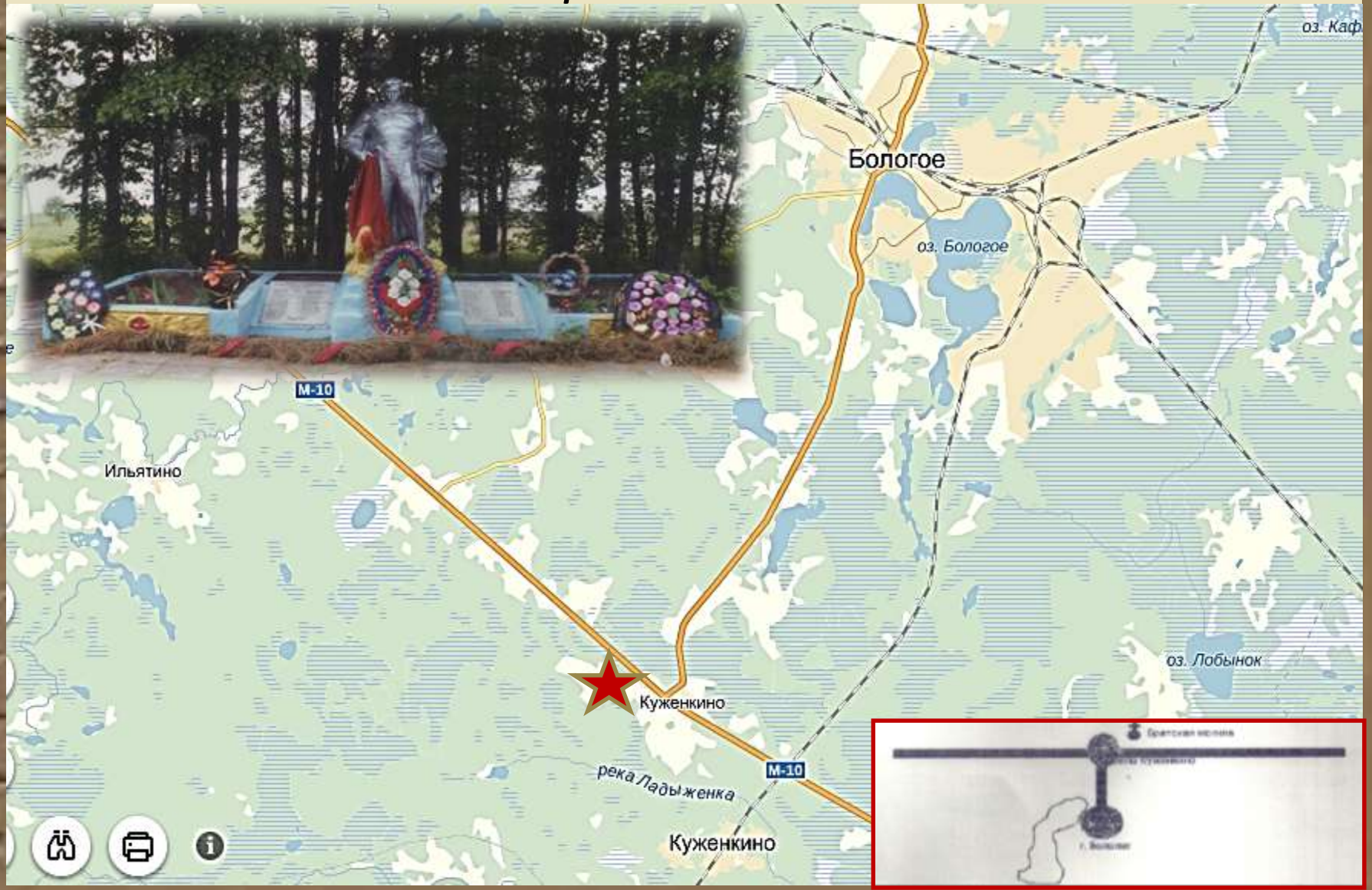

Куженкинское городское поселение, Шлинка, в/ч 35443-43

Захоронено 8 человек (8 неизвестно)

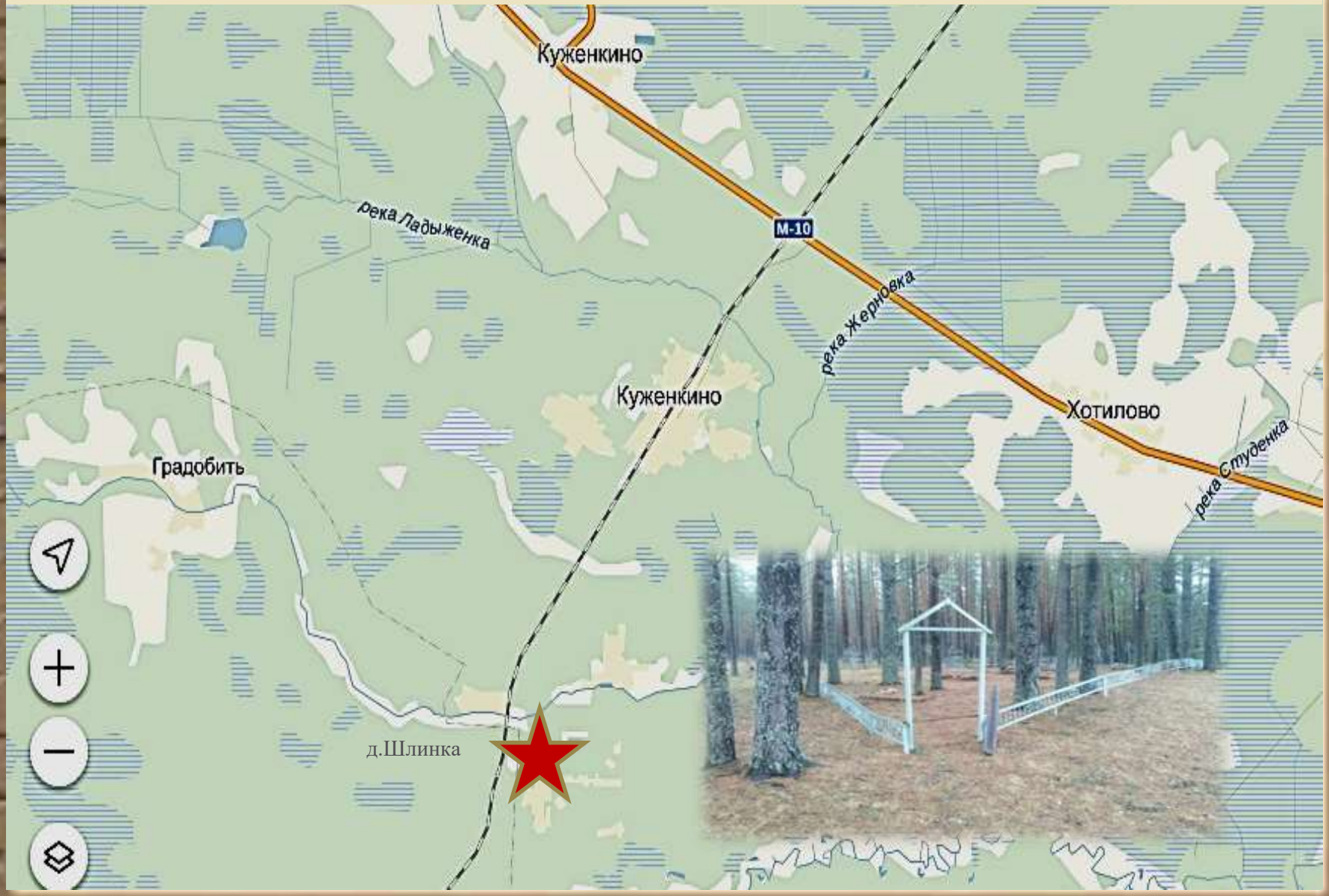

№	Место братского воинского захоронения	Известны	Неизвестны	Всего
1	г.Бологое городское кладбище 1941-1944 г.г. Братское воинское захоронение №1	532	0	532
2	г.Бологое городское кладбище 1941-1945 г.г. Братское воинское захоронение №2	473	0	473
3	***Бологовский район, посёлок Борки – 2 Братская могила***	20	26	46
4	***Бологовский район, поселок Федосихино, 1941-1945 Братское воинское захоронение***	36	1	37
5	***Бологовский район, 316 км. Октябрьской ж/д, 1942-1944 г.г. Братское воинское захоронение***	8	25	33
6	***Бологовский район, п. Березайка, кладбище п. Березайка Одиночное воинское захоронение***	1	0	1
7	***Бологовский район, д. Заключье, 1942-1945 г.г. Санитарно-госпитальное захоронение***	83	38	121
8	***Бологовский район, п.Лыкошино, 1941-1943 г.г. Братское воинское захоронение***	87	1	88
9	***Бологовский район, Валдайское с/п, д. Широкое, 1942-1943 Санитарно-госпитальное захоронение***	37	10	47
10	***Бологовский район, п. Выползово, 1941-1945 года Братское воинское захоронение***	198	1	199
11	Выползово	0	6	6
12	***Бологовский район, село Куженкино, 1941-1944гг. Братское воинское захоронение***	99	0	99
13	***Куженкинское городское поселение, Шлинка, в/ч 35443-43***	0	8	8
ИТОГО:		**1574**	**116**	**1690**
14	***Куженкинское городское поселение, д. Шлинка***	0	Более 2 человек	Более 2 человек

Куженкинское городское поселение, д. Шлинка

2 лётчика и ещё несколько человек

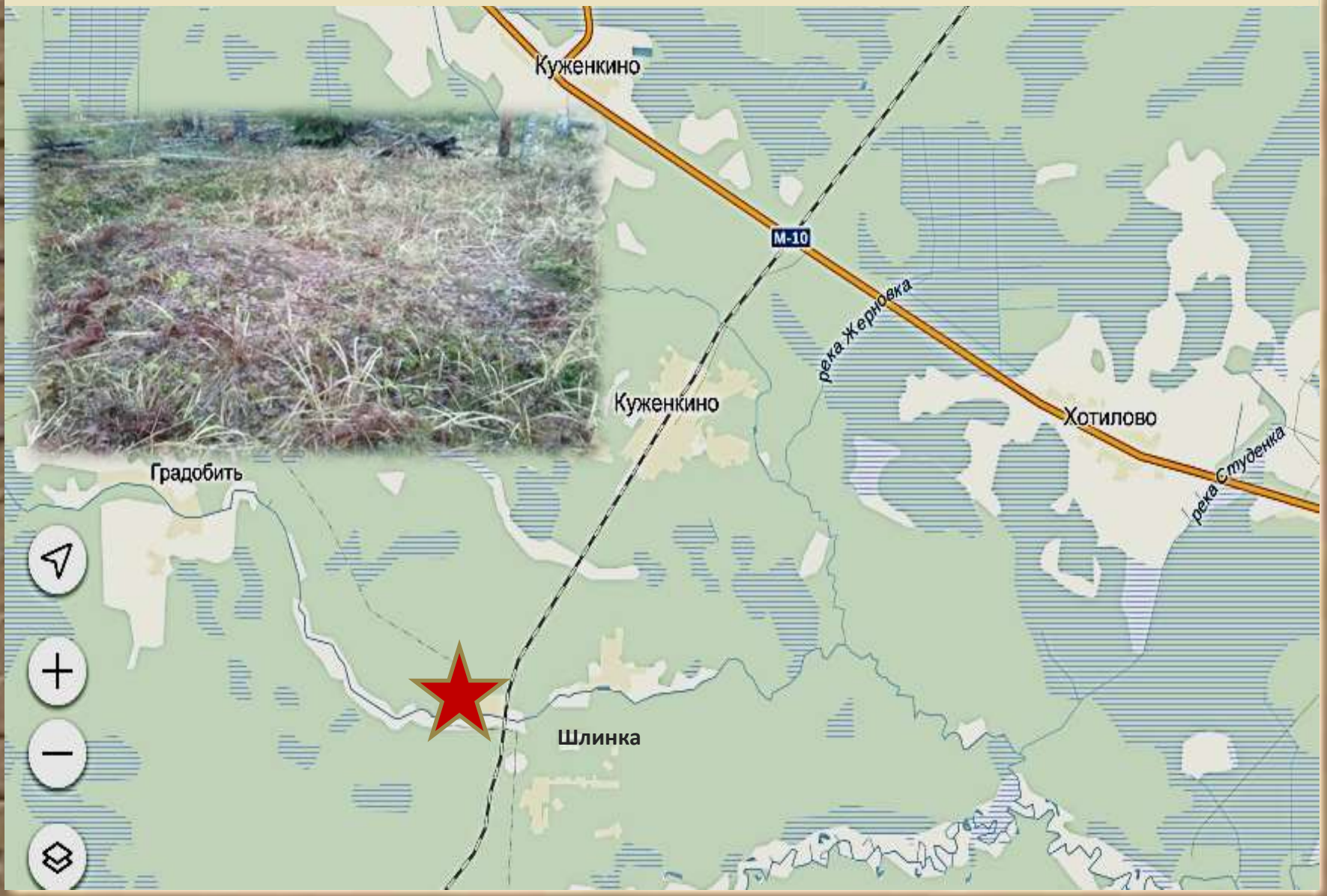

КАРТА БРАТСКИХ ВОИНСКИХ ЗАХОРОНЕНИЙ

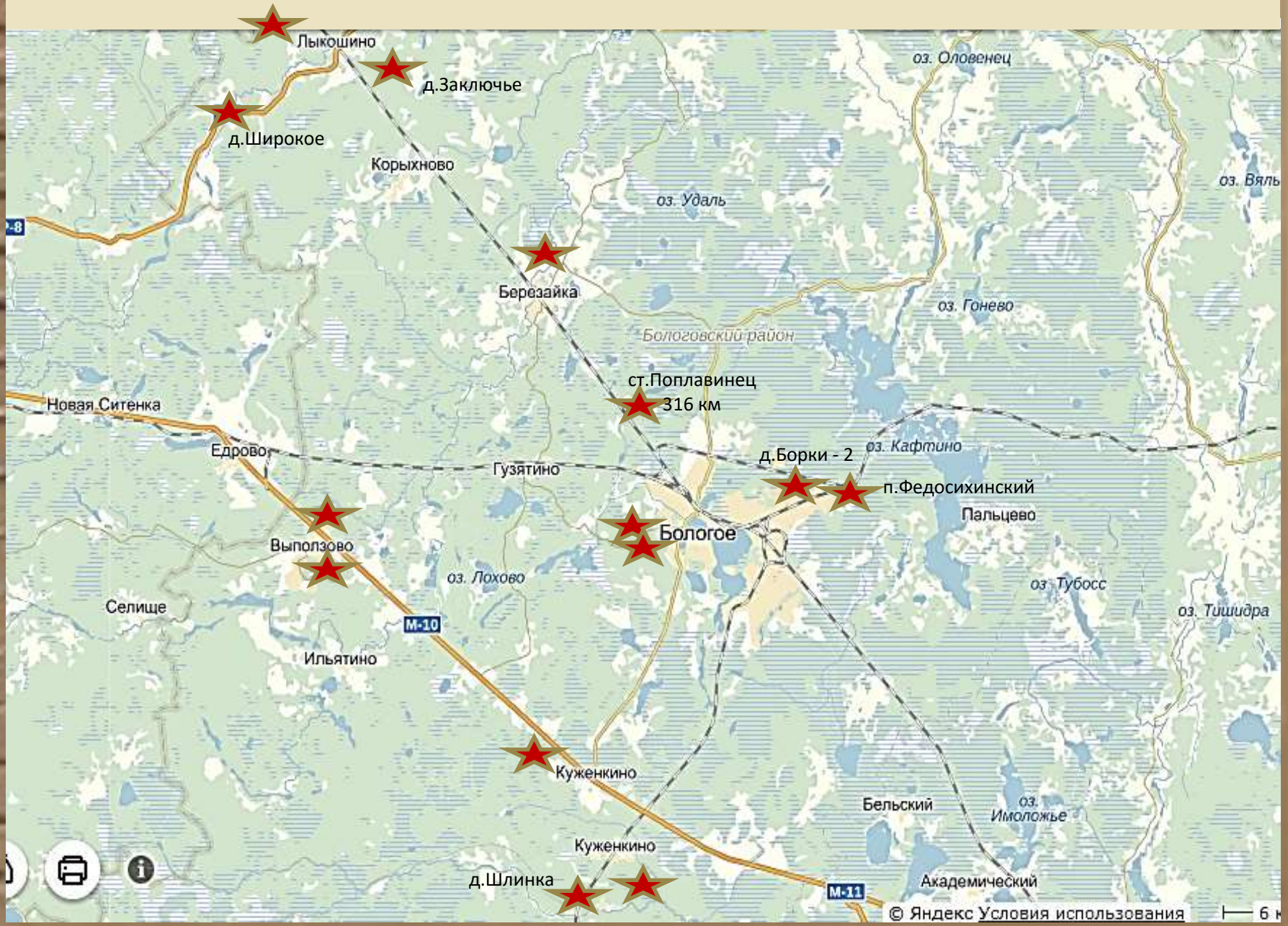

ПРАКТИЧЕСКАЯ ЦЕННОСТЬ РАЗРАБОТКИ

E-mail: newlifebologoe1@mail.ru

ОБЩЕСТВЕННО-ПОЛИТИЧЕСКИЙ ЕЖЕНЕДЕЛЬНИК г. БОЛОГОЕ и РАЙОНА

НОВАЯ ЖИЗНЬ

№ 17 (12441)
24 апреля 2015 г.

Выходит по пятницам
Цена свободная

2

Андрей Шевелев прокомментировал «прямую линию» с Президентом

6

Когда ребенок – особенный

КОРОТКО

24 апреля, в 13-00, на территории СОШ-11 состоится муниципальный этап областной патриотической акции – ЗАКЛАДКА «АЛЛЕИ ВЕЛИКОЙ ПОБЕДЫ». Приглашаем всех желающих принять участие в посадке деревьев.

25 апреля, в 11-00, в бассейне ФОК «Кристалл» стартуют СПОРТИВНЫЕ СОРЕВНОВАНИЯ среди трудовых коллективов города.

ков. Если какие-то из них находятся в неудовлетворительном состоянии, мы с радостью окажем местной власти практическую помощь в их благоустройстве. За содействие в разработке маршрута отдельное спасибо ученикам 4 «б» класса школы №1 и руководителю проекта Т. В. Ивановой: по их карте братских захоронений мы собираемся двигаться.

Мотообъединение «Патри-

ВЕЛИКОЙ ПОБЕДЫ

Мотообъединение «Патриот»: (нижний ряд) А. Громов, А. Андрианов, С. Вихляев, К. Никоноров, Ю. Абрамов; (верхний ряд) Е. Климов, П. Туркин, И. Пантелеев, А. Рябиков, А. Абрамов.

ПАТРИОТЫ С ПРИСТАВКОЙ «МОТО»

ВЕЛИКОЙ ПОБЕДЫ

БИБЛИОГРАФИЯ

«Книга Памяти». Издательство «Тверские ведомости», 1994 год. – Составители и редакторы: С.В. Беляков, Ф.И. Бурилов, Н.В. Костин

«БОЛОГОВСКИЙ УДАРНИК: летопись огненных лет 1941 - 1945», Статьи, очерки, документы.- Вышний Волочёк: Издательство «Истоки», , 2010 год. – Составитель О.Мефтяхдинова. – 128с., ил.

Сведения Бологовского военного комиссариата: личные карточки воинских захоронений и мемориалов.

Сайт «Помните нас!»

https://ru.wikipedia.org

https://maps.yandex.ru/

http://vk.com/bmp_bologoe

http://www.slovopedia.com/

http://bologoecity.narod.ru/